

Demolizioni - scala 1:200

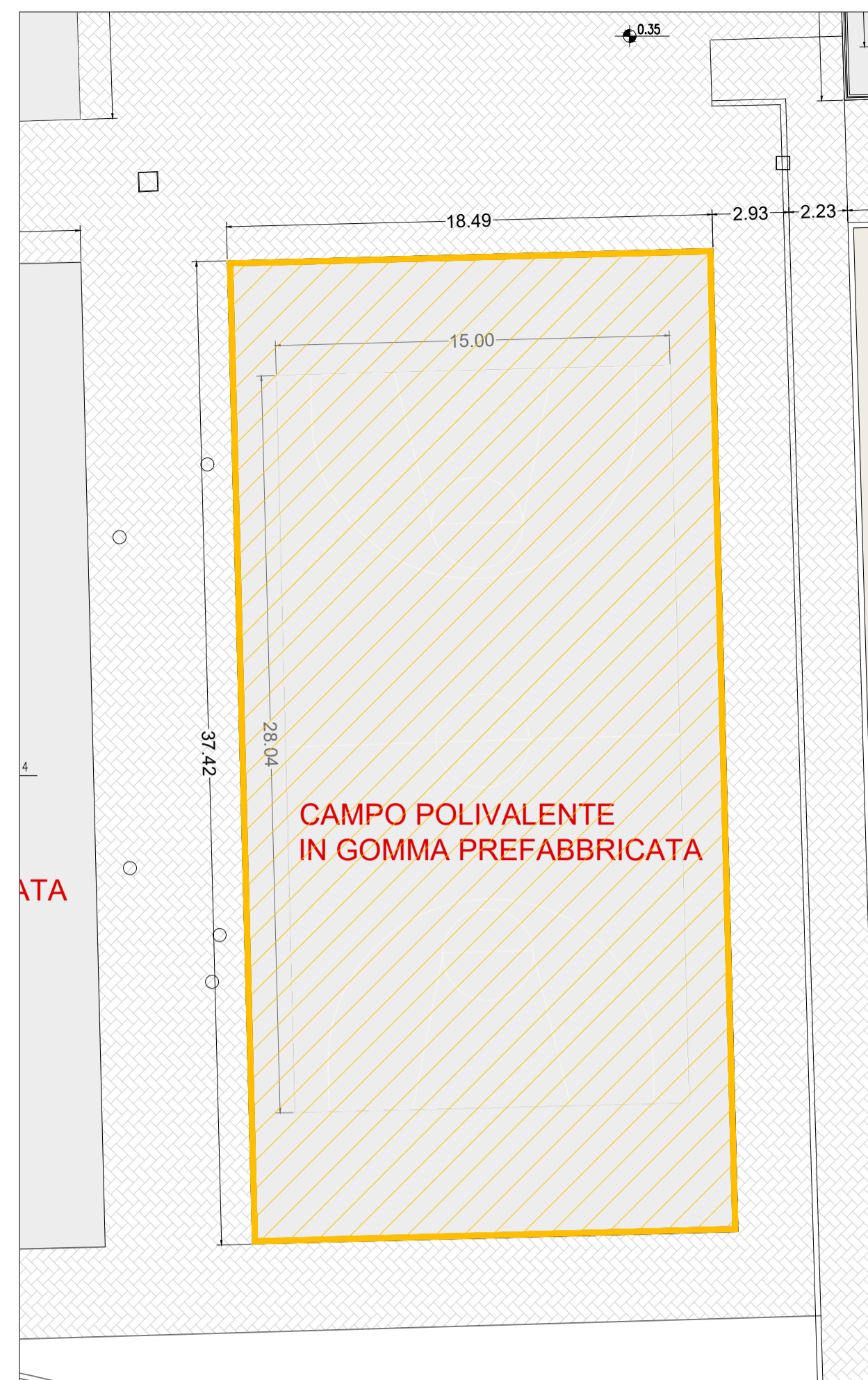

Campo Polivalente Post Operam - scala 1:100

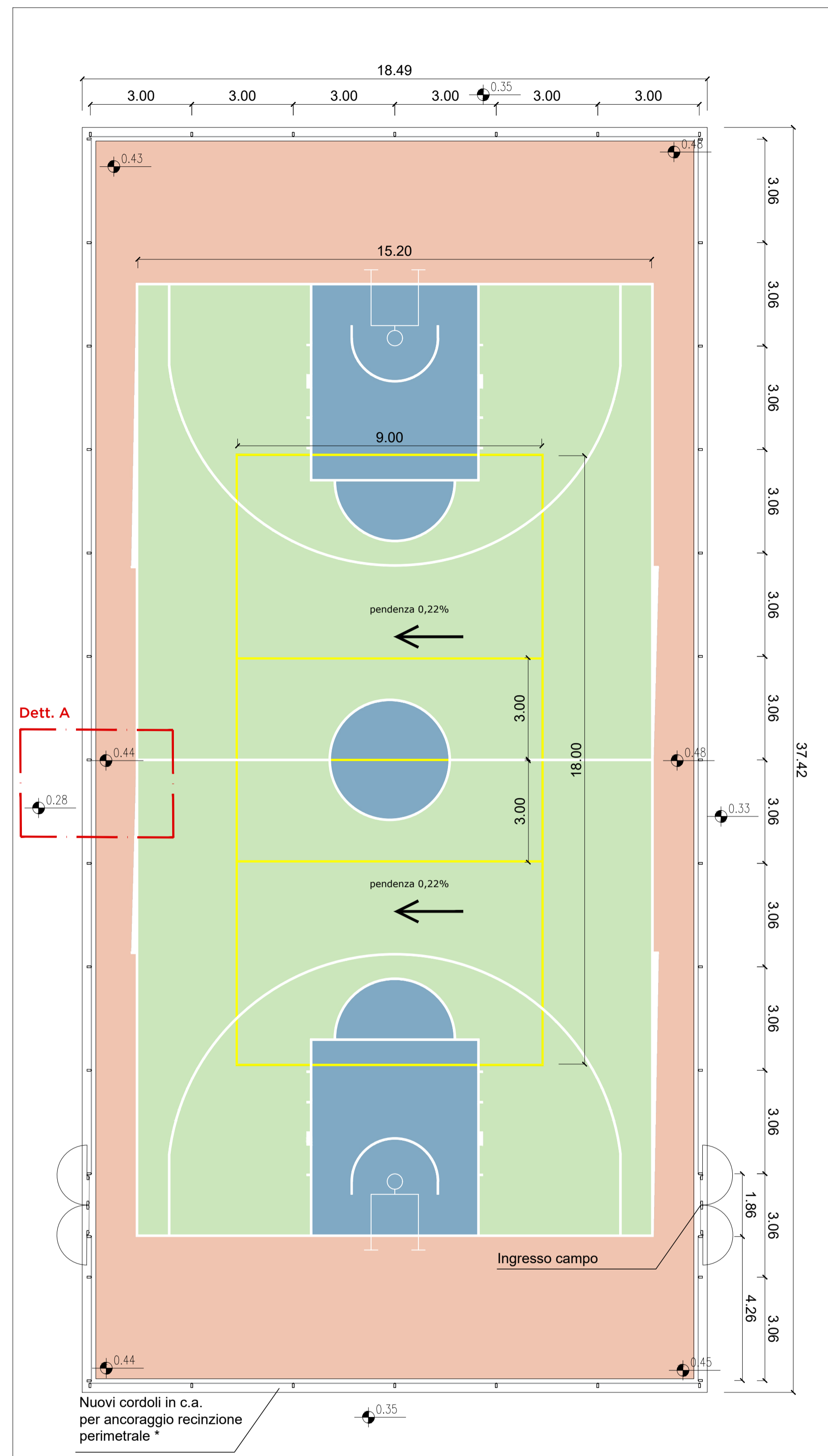

Profilo sud Post Operam - scala 1:100

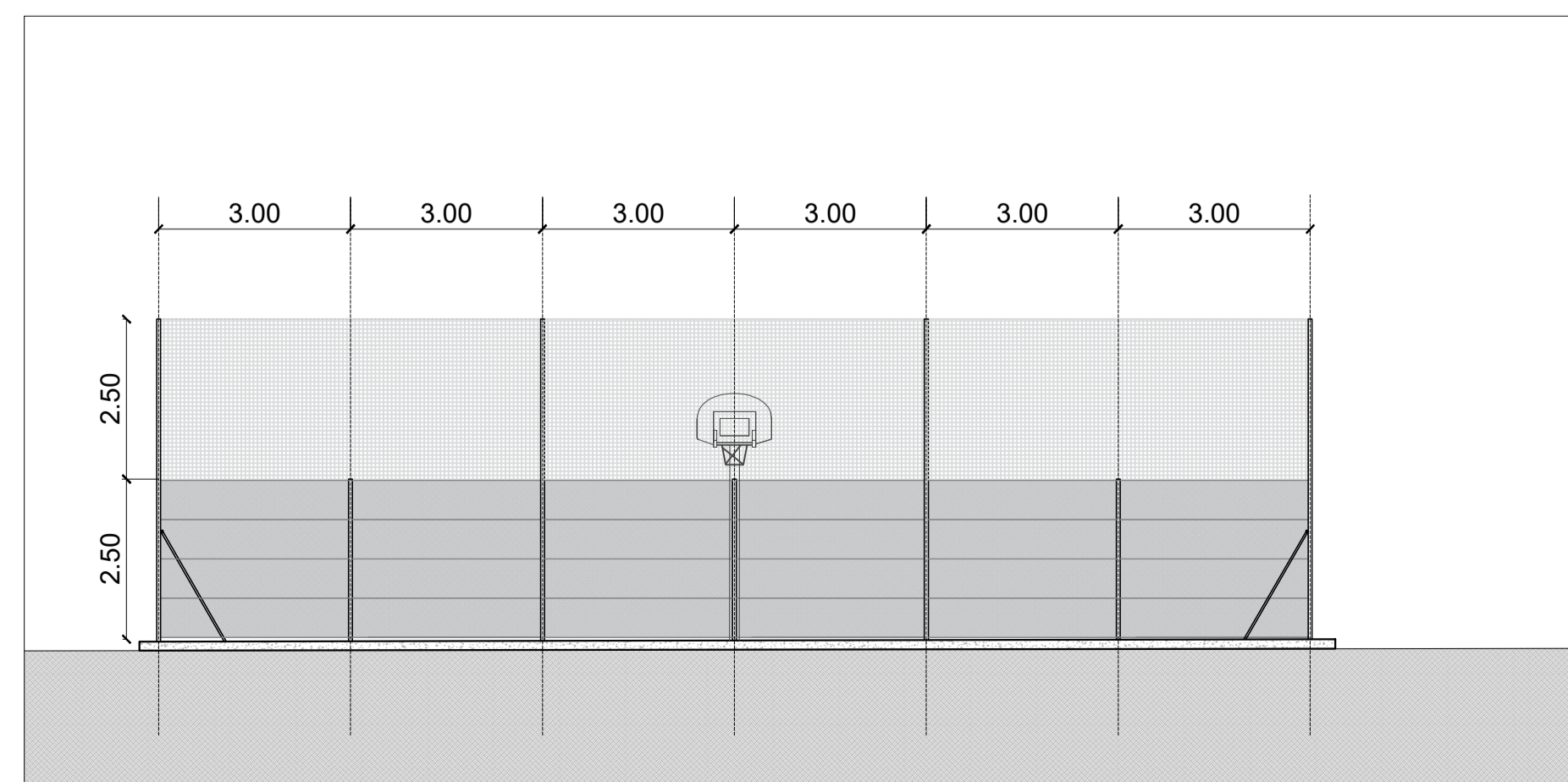

Recinzione e ingresso campo - scala 1:50

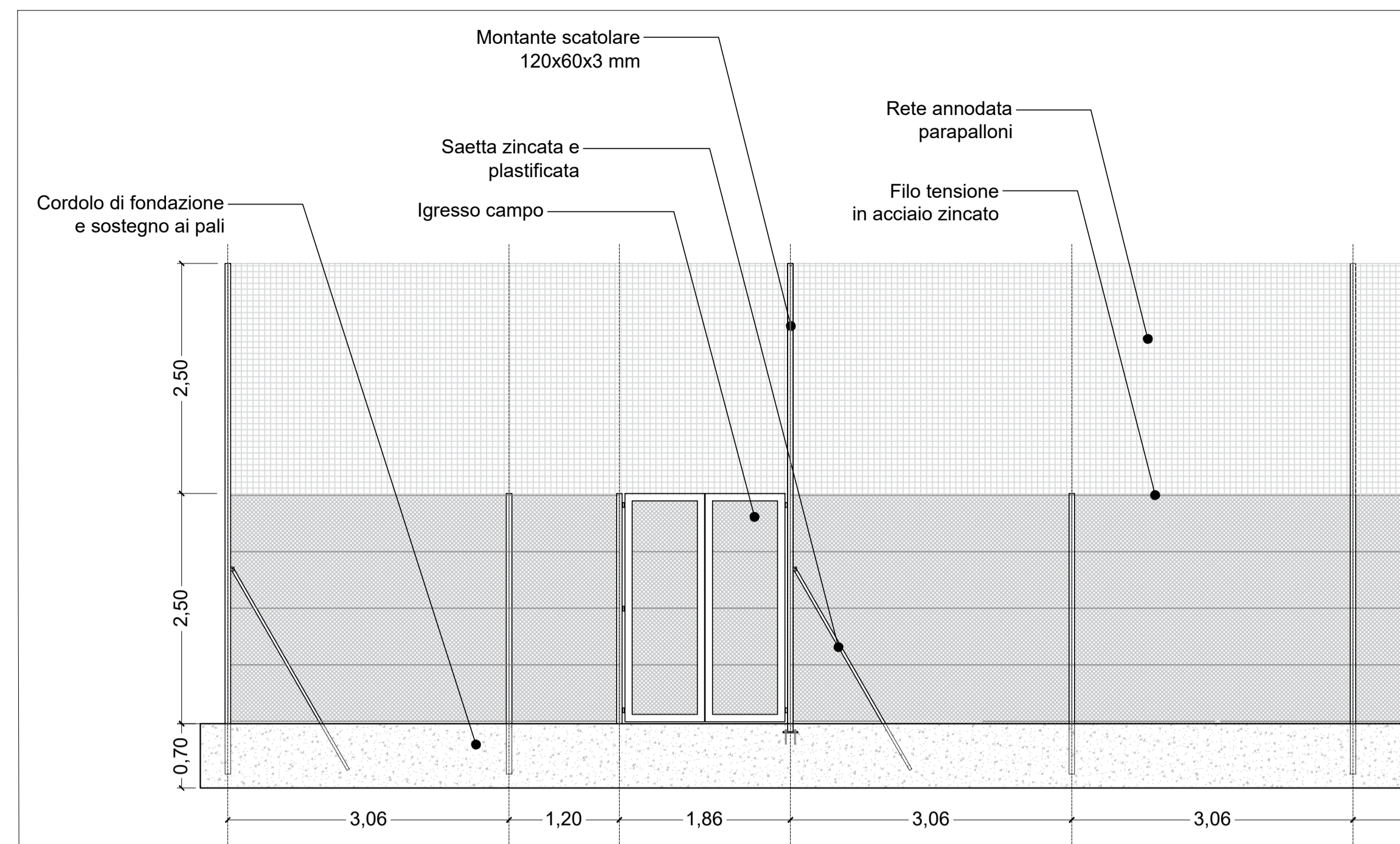

Dettaglio A - scala 1:20

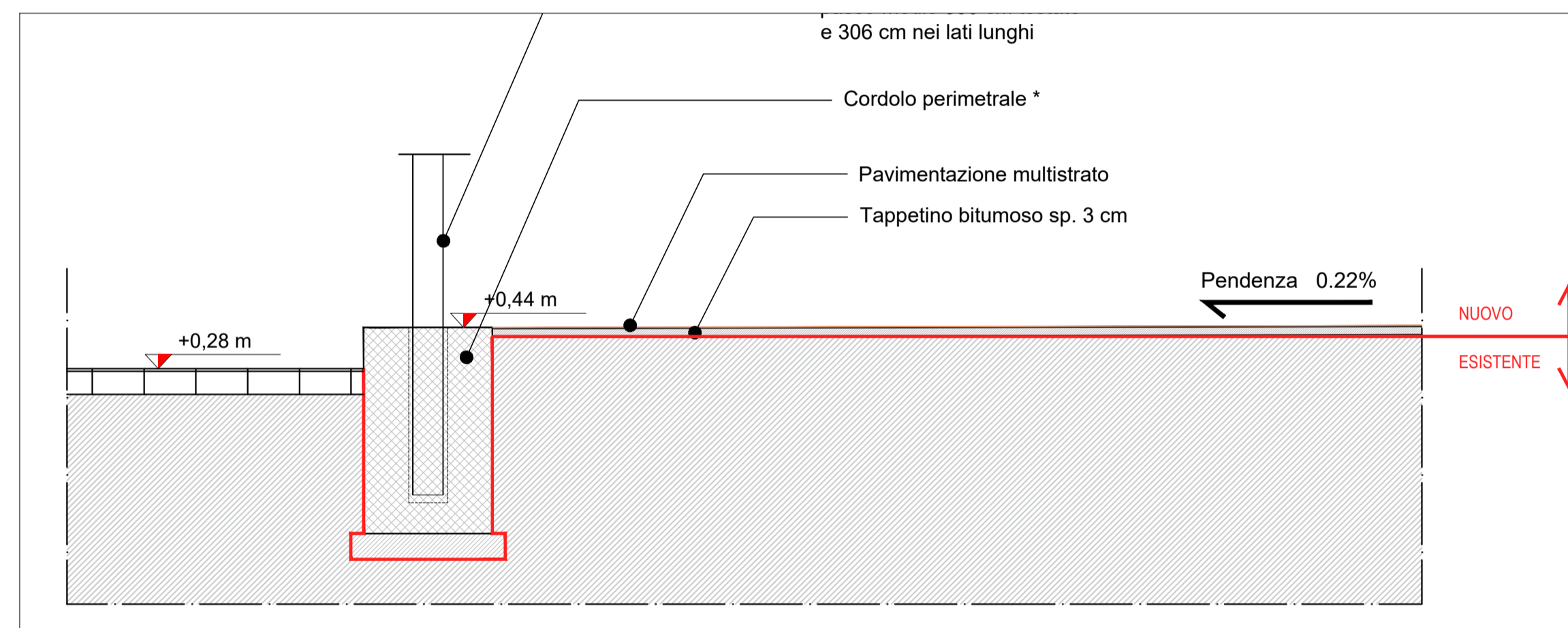

Pavimentazione_Soluzione 1 - scala 1:20

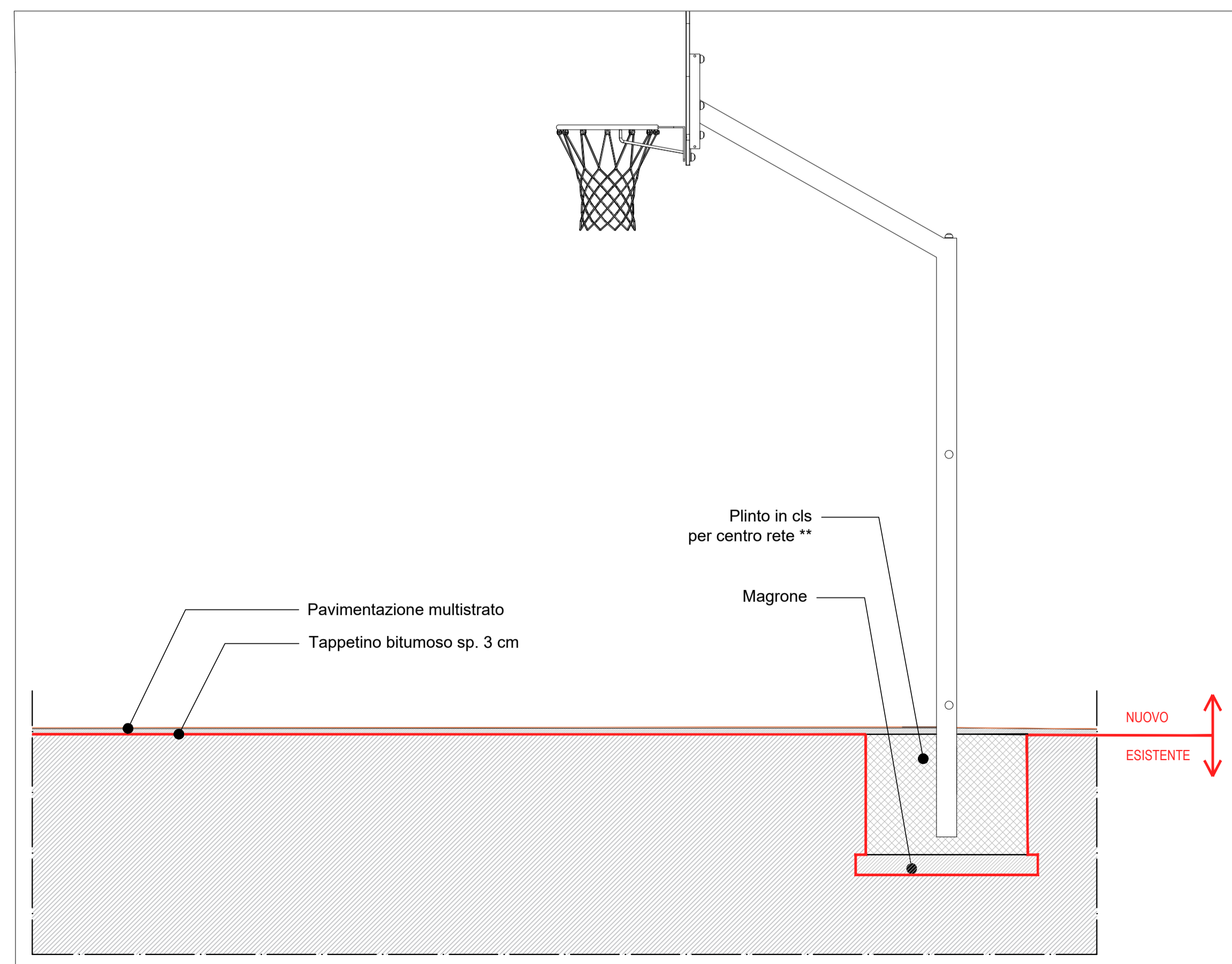

KEY PLAN

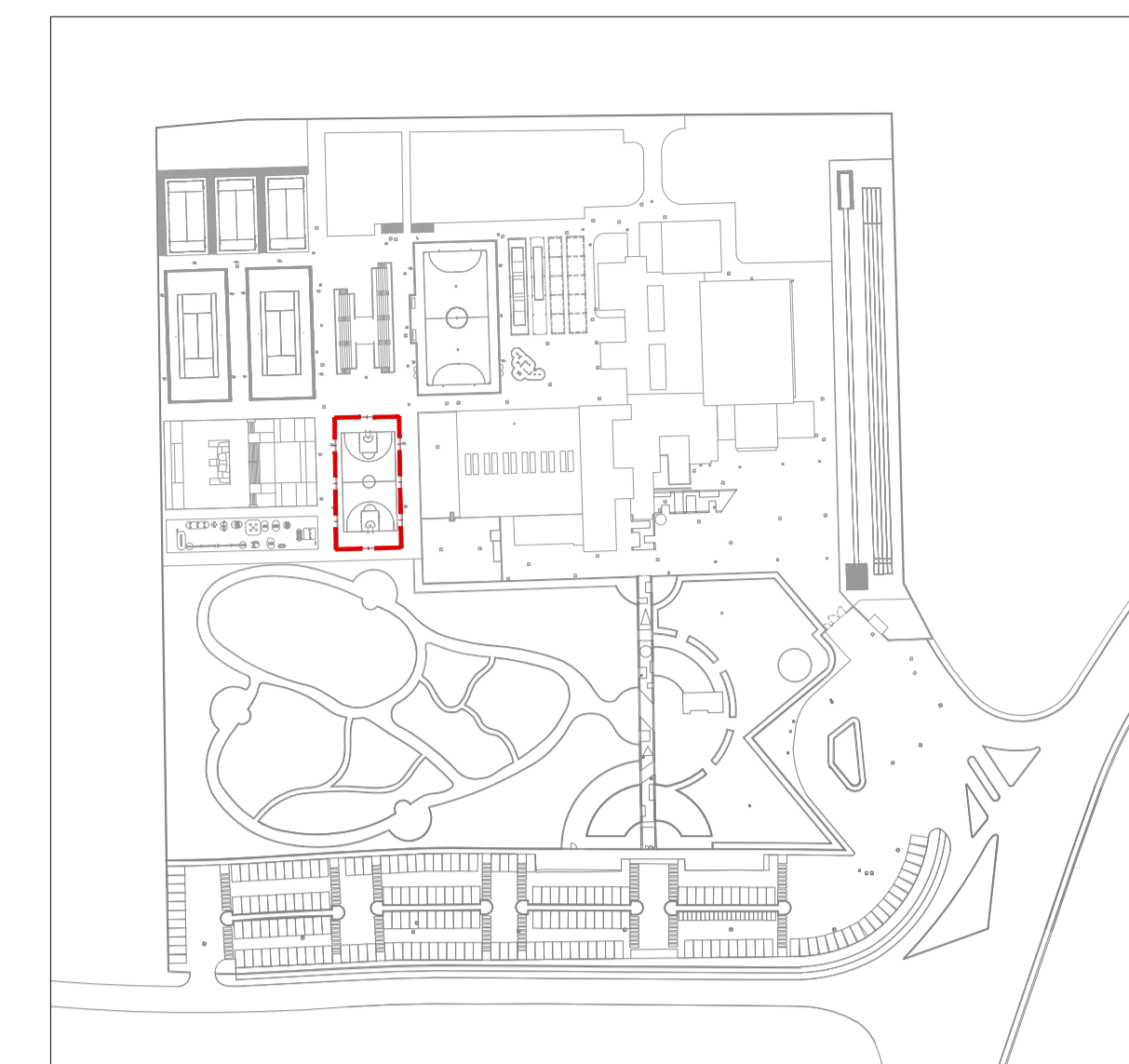

Legenda

- Campi da Tennis
- Demolizioni
 - rimozione del manto esistente
 - rimozione del tappetino bituminoso esistente
 - demolizione cordolo*
- Nuove costruzioni
 - cordolo*
 - tappetino bituminoso
 - manto sintetico

NOTE:

- * Il cordolo rappresentato è indicativo, verranno eseguite le indagini per valutarne le dimensioni e il rifacimento in seguito all'esito delle stesse.
- ** Le dimensioni dei plinti sono indicative e saranno valutate a seguito delle indagini strutturali
- Le quote di rilievo e di progetto potranno subire un aggiornamento a seguito dell'esito delle indagini conoscitive.
- I colori del campo nell'elaborato sono indicative per facilitare la lettura delle segnature.

Nuove costruzioni - scala 1:200

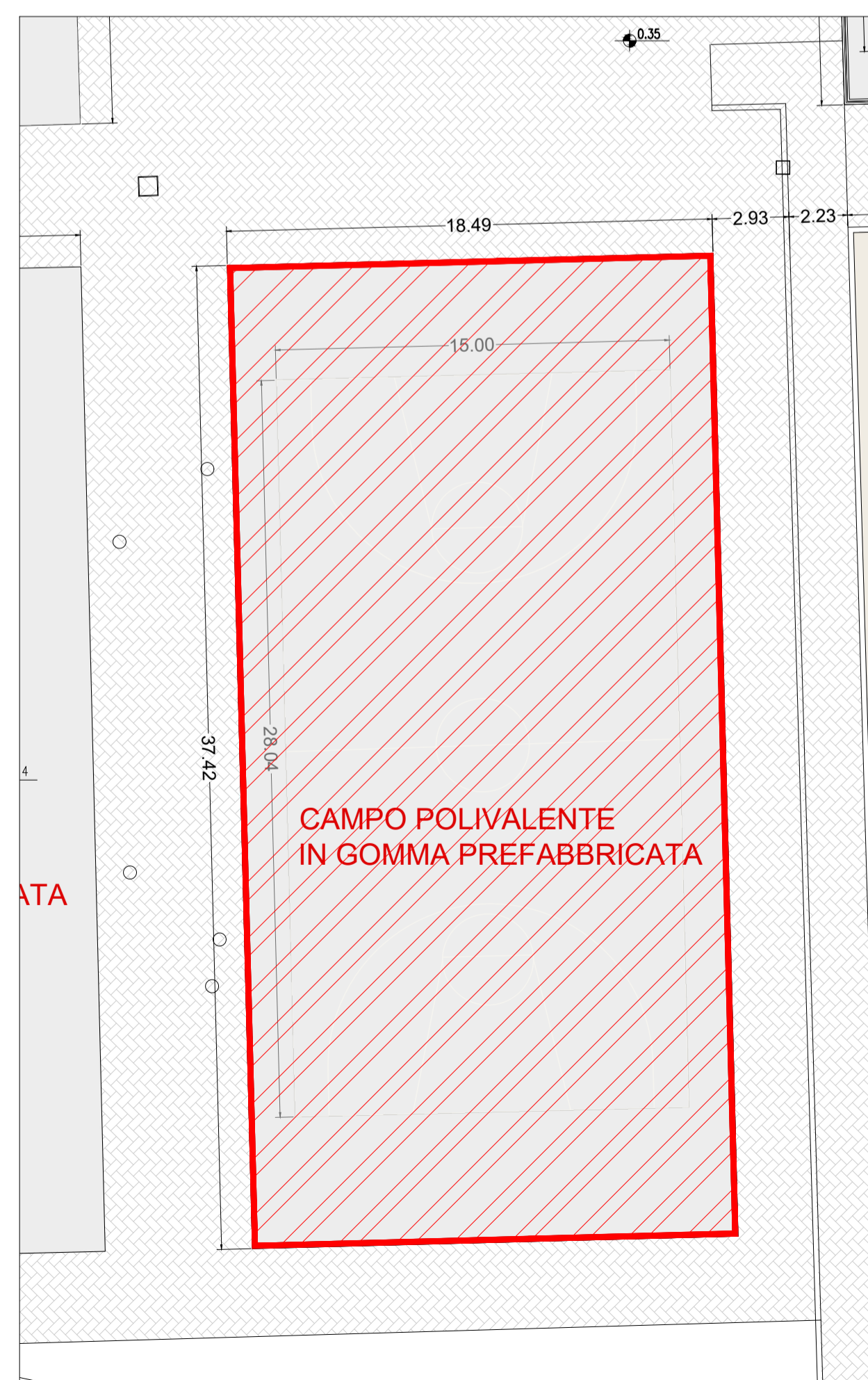

Commissario Straordinario per il risanamento e la riqualificazione del territorio nel Comune di Caivano
 Interventi infrastrutturali urgenti in favore del Comune di Caivano previsti dal DL 15 settembre 2023 n.123
 Piano di riqualificazione del Centro Sportivo ex Delphinia

PROGETTO DI FATTIBILITA' TECNICO-ECONOMICA



Progettazione
 Spazio Sport
 Ingegneria dello Sport

progetto: PRG.CA.001	fase: PF	codice elaborato: PA.00.006	representazione: 1:200 / 1:100 / 1:50 / 1:20 formato: 900 x 594
-------------------------	-------------	--------------------------------	--

descrizione elaborato:
 Tipologico campo polivalente - piante e sezioni

REV: Progetto di Fattibilità Tecnico - Economica
 N: A.00
 DATA: 09/10/2023